



# CITTÀ DI BAGHERIA

Provincia regionale di Palermo

[www.comune.bagheria.pa.it](http://www.comune.bagheria.pa.it)

DIREZIONE 8 – AREA LL.PP. e SERVIZI

Servizio Beni Confiscati e Demanio Marittimo

## 11 - SCHEDE ILLUSTRATIVA BENE IN VIA F. BUTTITTA civ. 155, 157, 159

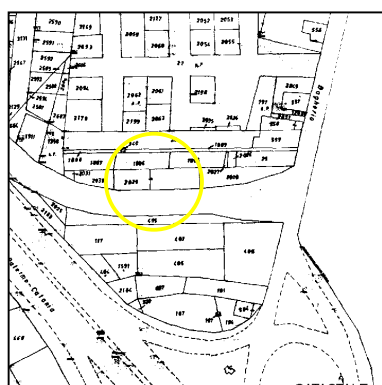
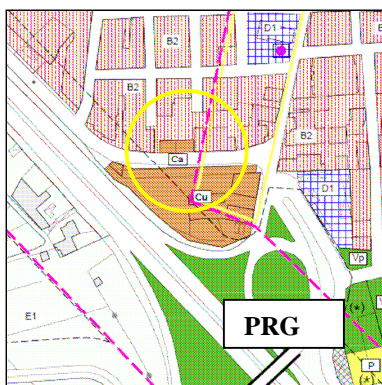
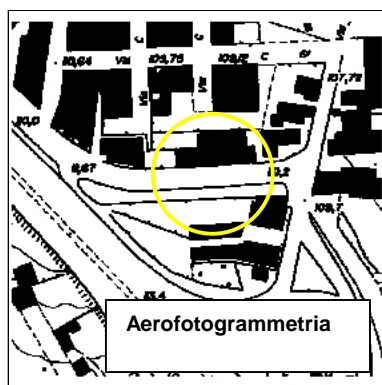

Dati identificativi	
K_bene	51034 – 51037 – 51040 - 51043
Decreto Assegnazione	n. 35522 del 10/11/04
Destinazione	Casa famigli e/o comunità alloggio
Consegna al Comune	Verbale del 18/01/2005
Quota di Proprietà	Intera
Trascrizione al Patrimonio Comunale	n°35522 del 11/10/2005
Ubicazione	Via Filippo Buttitta n. 155, 157 e 159 piano terra, primo e secondo
Descrizione	Locale a piano terra civ. 155 circa mq. 80 e area di pertinenza esterna. Locale a piano terra civ. 159 di circa mq. 80. Appartamento piano primo e secondo di circa mq. 210
Dati Catastali	Fg. 14 Part. 2029 sub 1, 3, 4, 6, 7
Assegnazione	Utilizzato: locale civ. 155 e 159 - consegnato alla Direzione 8, giusta verbale di consegna del 3.2.2015, per l'attuazione del progetto "Affidamento del servizio relativo al progetto "Centro di informazione e accoglienza turistica nel Comune di Bagheria"- Infrastrutture su piccola scala per lo sviluppo degli itinerari rurali nella piana di Bagheria ( PA) Misura 313 del PSR Sicilia 2007-2013- GAL Metropoli Est - Azione A." Utilizzato - appartamento p. 1° e 2°; a seguito di selezione pubblica espletata il 13 e 18 marzo 2009, Con concessione n° 02 del 27/10/2009 il bene è stato assegnato e consegnato all'Associazione "Casa dei Giovani" ONLUS , per la realizzazione del Centro di accoglienza "Casa Amaltea" per l'accoglienza di bambini provenienti da famiglie disagiate e multiproblematiche. Il centro è attualmente in esercizio.
Destinazione Urbanistica	Nel PRG di Bagheria, approvato con Decreto del Dirigente Generale del Dipartimento Regionale Urbanistica dell'A.R.T.A. n. 35 del 15/03/2017, l'immobile ricade in zona F2 (Spazi pubblici o riservati alle attività collettive, a verde pubblico o a parcheggio), con simbolo funzionale "Ca" di attrezzature sociali e assistenziali.