



CITTÀ DI BAGHERIA

Provincia di Palermo

SETTORE II

Servizio di Statistica

Tel/Fax 091/943281

e-mail: ufficio.statistica@comune.bagheria.pa.it

Movimento della Popolazione Anno 2010

Rapporto annuale 2009/2010 sulla popolazione residente

NATI 2010			
	M	F	TOT
GEN	19	17	36
FEB	33	11	44
MAR	20	21	41
APR	19	28	47
MAG	20	20	40
GIU	28	17	45
LUG	36	21	57
AGO	27	29	56
SET	27	28	55
OTT	31	30	61
NOV	34	23	57
DIC	34	30	64

Il dato complessivo annuale 2010 è di 603 nuovi nati, il mese di Dicembre è stato il più prolifico e Gennaio il meno, anche questa volta vi sono stati più maschi, 328 e meno femmine 275. Quasi identico risultato si è avuto nel 2009 che ha visto 628 come nuovi nati in percentuale si ha avuto un - 3,98%. La rappresentazione grafica dà l'idea mese per mese dell'alternanza maschio/femmina.

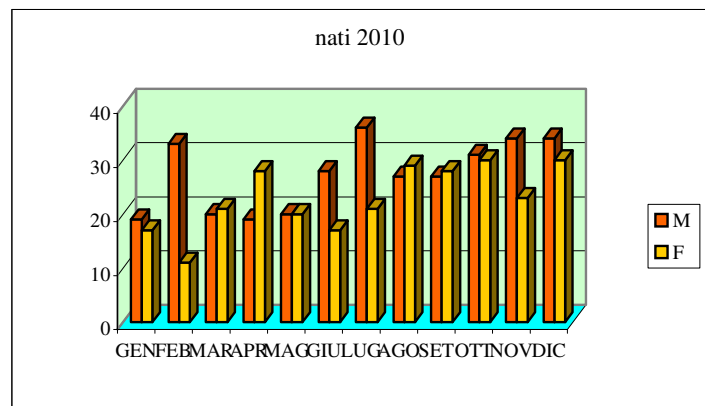

NATI 2009			
	M	F	TOT
GEN	24	20	44
FEB	17	14	31
MAR	24	23	47
APR	20	24	44
MAG	27	22	49
GIU	25	26	51
LUG	37	34	71
AGO	28	29	57
SET	32	28	60
OTT	30	34	64
NOV	33	28	61
DIC	28	21	49

Il movimento complessivo dei nati del 2009 è risultato di n.628, di cui 325 maschi e 303 femmine. Il periodo più prolifico è stato il mese di Luglio quello meno il mese di Febbraio. La rappresentazione grafica sotto evidenziata mette a confronto l'alternanza maschi/femmine col totale complessivo.

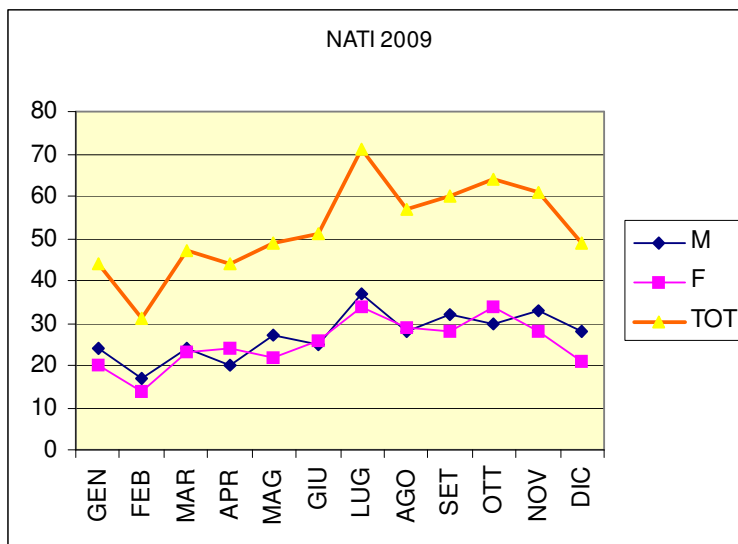

La Popolazione residente al 31.12.2010 è quantificata in 56.336 con significativa presenza femminile su quella maschile, rispettivamente 28.967 contro 27.369. Rispetto al 2009 che ha segnato una popolazione residente di 55.973 si ha avuto un incremento dell'0,65% .

MORTI 2010			
	M	F	TOT.
GEN	24	24	48
FEB	17	18	35
MAR	23	31	54
APR	19	11	30
MAG	20	19	39
GIU	12	19	31
LUG	13	17	30
AGO	22	11	33
SET	18	12	30
OTT	19	25	44
NOV	14	16	30
DIC	33	18	51

Nell'anno 2010 purtroppo ci hanno lasciato 455 concittadini/e con una pressoché equilibrata distribuzione tra maschi e femmine, 234 a 221. Vi è stato rispetto al 2009 fortunatamente un calo del 7,52%. Nell'anno 2009 i decessi invece sono stati di 492, con più equa distribuzione nello stesso periodo tra maschi e femmine.

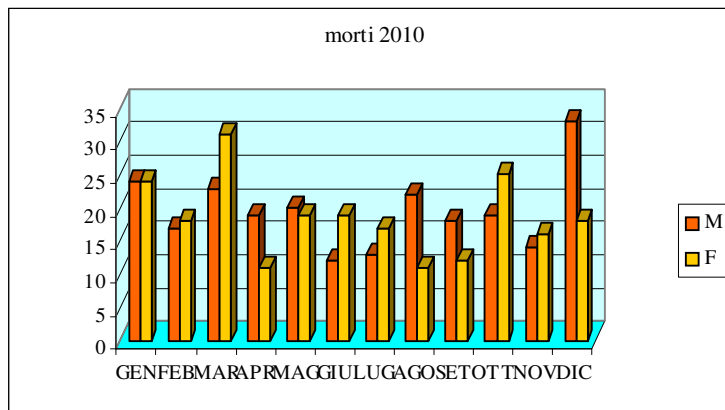

MORTI 2009			
	M	F	TOT.
GEN	22	27	49
FEB	34	17	51
MAR	28	26	54
APR	14	14	28
MAG	13	17	30
GIU	23	19	42
LUG	20	23	43
AGO	12	14	26
SET	18	27	45
OTT	15	21	36
NOV	15	18	33
DIC	29	26	55

Il dato dei decessi del 2009 è stato complessivamente di n.492 con un rapporto maschio/femmina di n.243 a n.249. La rappresentazione grafica dà l'idea chiara dell'alternanza tra maschi/femmine e per totale.

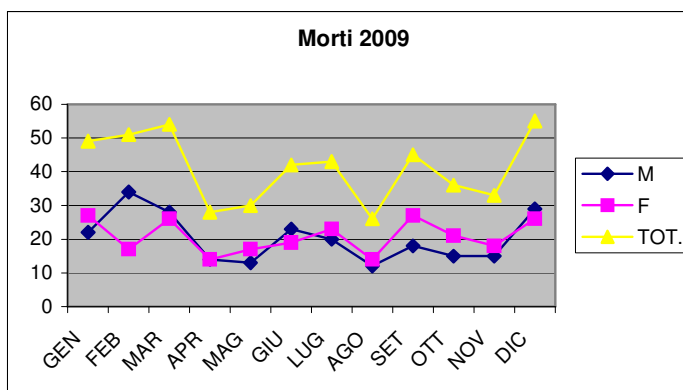

NUMERO DI FAMIGLIE 2010	
GEN	19850
FEB	19851
MAR	19855
APR	19858
MAG	19890
GIU	19891
LUG	19910
AGO	19919
SET	19937
OTT	19944
NOV	19982
DIC	20014

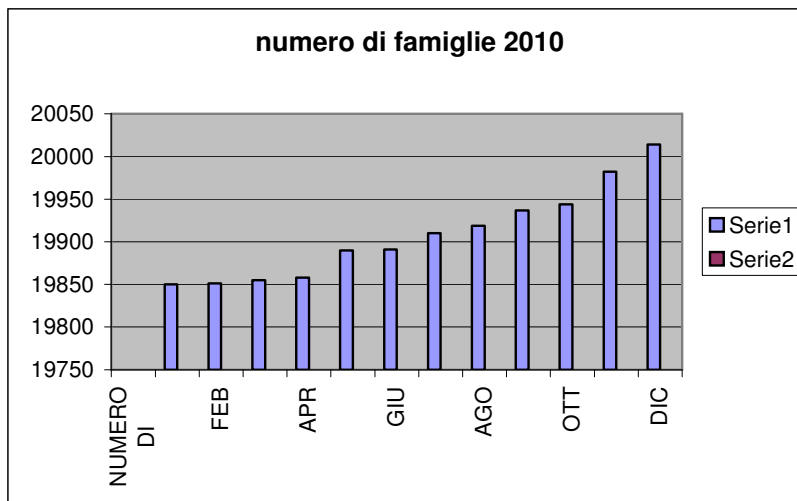

Il dato relativo al numero di famiglie è stato progressivamente in aumento nell'anno 2010 rispetto al 2009 esattamente di 228 nuove famiglie. Avevamo previsto correttamente che col trend di crescita durante l'arco dei mesi del 1° semestre, alla fine del 2010 la comunità bagherese avrebbe superato la soglia di ventimila famiglie ed a Dicembre questo dato è arrivato. L'aumento si è attestato all'1,14% rispetto al 2009.

Numero famiglie totali

2009
19786

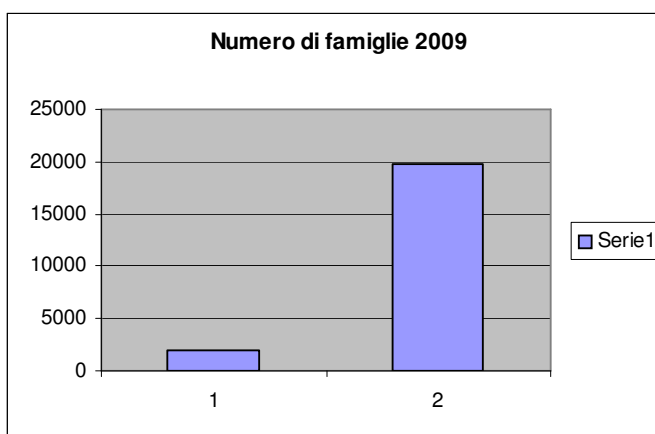

Fonte: Ufficio Statistica